A1.23 Deberes / ejercicios

A1.23 Huiswerk / oefeningen

https://spaans.colanguage.nl/leerplan/a1/23

Ejercicio 1: Reordenar oraciones

Instrucción: Haz frases correctas y traduce.

1. tu hermano? | y moreno. | Es alto | ¿Cómo es

.....

2. y castaño. | tiene el | pelo corto | La mujer

.....

3. son | y | delgados | guapos. | Mis | amigos

.....

4. las mañanas. | afeita la | Ella se | cara todas

.....

5. pelo rubio. | Los niños | tienen los | ojos iguales | y el

.....

6. muy elegante | bajo, pero | y simpático. | Él es

.....

Oplossingen:

1. ¿Cómo es tu hermano? Es alto y moreno. 2. La mujer tiene el pelo corto y castaño. 3. Mis amigos son delgados y guapos. 4. Ella se afeita la cara todas las mañanas. 5. Los niños tienen los ojos iguales y el pelo rubio. 6. Él es bajo, pero muy elegante y simpático.

A1.23 Deberes / ejercicios

A1.23 Huiswerk / oefeningen

https://spaans.colanguage.nl/leerplan/a1/23

Ejercicio 2: Emparejar una palabra

Instrucción: Empareja las traducciones

a. Ella es alta y elegante	1. pero muy simpáticos y trabajadores.
b. Me afeito cada mañana	2. para tener la cara limpia y fresca.
c. Tu pelo castaño y corto	3. en todas sus reuniones de trabajo.
d. Ellos son bajos y delgados	4. queda muy bien con ese estilo.

Oplossingen:

1. Ella es alta y elegante en todas sus reuniones de trabajo. 2. Me afeito cada mañana para tener la cara limpia y fresca. 3. Tu pelo castaño y corto queda muy bien con ese estilo. 4. Ellos son bajos y delgados pero muy simpáticos y trabajadores.

A1.23 Deberes / ejercicios

A1.23 Huiswerk / oefeningen

https://spaans.colanguage.nl/leerplan/a1/23

Ejercicio 3: Agrupar las palabras

Instrucción: Classificeer deze woorden in twee categorieën gerelateerd aan fysieke beschrijving: één voor bijvoeglijke naamwoorden die hoogte aangeven en een andere voor bijvoeglijke naamwoorden die het haar beschrijven.

baja, pelirrojo, moreno, alto, castaño, bajo, corto, largo, rubio

Altura	**Tipo de cabello**
.....	.....
.....	.....
.....	.....
.....	.....

Oplossingen:

1. Altura: alto, bajo, baja 2. Tipo de cabello: castaño, rubio, pelirrojo, moreno, largo, corto

A1.23 Deberes / ejercicios

A1.23 Huiswerk / oefeningen

https://spaans.colanguage.nl/leerplan/a1/23

Ejercicio 4: Traduce y usa en una oración

Instrucción: Elige una palabra, tradúcela y utiliza la palabra en una frase o diálogo.

1. Feo

.....

2. Delgado

.....

3. Rubio

.....

4. Secarse

.....

5. Bajo

.....

Oplossingen:

1. Lelijk 2. Dun 3. Blond 4. Zich afdrogen 5. Klein

A1.23 Deberes / ejercicios

A1.23 Huiswerk / oefeningen

https://spaans.colanguage.nl/leerplan/a1/23

Ejercicio 5: Ejercicio de conversación

Instrucción:

1. Describe a las personas y los animales en las imágenes. *(Beschrijf de mensen en dieren op de foto's.)*
2. Describe a la persona sentada a tu lado. *(Beschrijf de persoon die naast je zit.)*

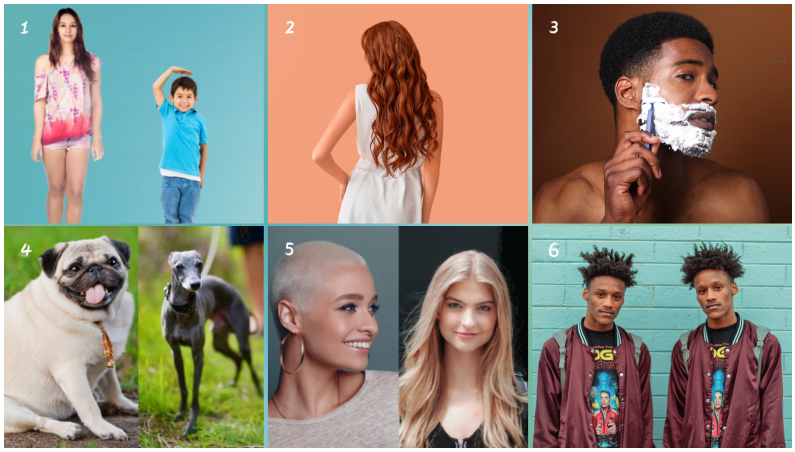

Voorbeeldzinnen:

- La primera mujer tiene el pelo corto y rubio.
- Tiene el pelo negro y corto. Se afeita.
- El perro es muy alto y delgado.
- Claire es alta y tiene el pelo largo y rubio.
- Tiene el pelo corto y oscuro.
- Él es muy alto.

.....

.....

.....

.....

A1.23 Deberes / ejercicios

A1.23 Huiswerk / oefeningen

https://spaans.colanguage.nl/leerplan/a1/23

Ejercicio 6: Tarjetas de diálogo

Instrucción: Escribe un diálogo corto para cada situación.

1. Conociendo a un nuevo colega

Beschrijf aan je collega hoe een nieuwe collega er fysiek uitziet met behulp van bijvoeglijke naamwoorden.

.....

.....

.....

.....

¿Has visto al nuevo colega?

Heb je de nieuwe collega gezien?

Sí, es un hombre alto y delgado.

Ja, hij is een lange, slanke man.

También tiene el pelo corto y rubio.

Hij heeft ook kort, blond haar.

¿Y su ropa? Siempre lleva camisa azul y pantalones negros.

En zijn kleding? Hij draagt altijd een blauw hemd en een zwarte broek.

¿Cómo es la nueva compañera?

Hoe is de nieuwe collega?

Ella es baja y tiene el pelo largo y negro.

Zij is klein en heeft lang, zwart haar.

Sus ojos son grandes y marrones.

Haar ogen zijn groot en bruin.

Parece muy amable y simpática.

Ze lijkt heel vriendelijk en aardig.

2. Hablando de familia en una reunión

Beschrijf het fysieke uiterlijk van een familielid aan je collega, gebruik de bijvoeglijke naamwoorden correct.

.....

.....

.....

.....

Mi hermano es alto y fuerte.

Mijn broer is lang en sterk.

Tiene el pelo castaño y corto.

Hij heeft kort, kastanjebruin haar.

Sus ojos son verdes y grandes.

Zijn ogen zijn groen en groot.

Siempre está sonriente y es muy simpático.

Hij lacht altijd en is erg aardig.

Mi madre es baja y un poco delgada.

Mijn moeder is klein en een beetje slank.

Tiene el pelo largo y rubio.

Zij heeft lang, blond haar.

Lleva gafas y sus ojos son azules.

Ze draagt een bril en haar ogen zijn blauw.

Es muy elegante y amable.

Ze is heel elegant en vriendelijk.

3. En el gimnasio

Beschrijf aan je collega een persoon die je in de sportschool ziet, gebruik passende woordenschat en bijvoeglijke naamwoorden.

.....

.....

.....

.....

¿Has visto al entrenador?

Heb je de trainer gezien?

Sí, es un hombre alto y muy musculoso.

Ja, hij is een lange en zeer gespierde man.

Tiene el pelo corto y oscuro.

Hij heeft kort, donker haar.

Siempre lleva camiseta blanca y pantalones deportivos.

Hij draagt altijd een wit T-shirt en een sportbroek.

Esa mujer es fuerte y atlética.

Die vrouw is sterk en atletisch.

Tiene el pelo corto y rizado.

Ze heeft kort en krullend haar.

Sus ojos son marrones y su sonrisa es bonita.

Haar ogen zijn bruin en haar glimlach is mooi.

Lleva camiseta roja y pantalones cortos.

Ze draagt een rood T-shirt en een korte broek.

A1.23 Deberes / ejercicios

A1.23 Huiswerk / oefeningen

https://spaans.colanguage.nl/leerplan/a1/23

Ejercicio 7: Opción múltiple

Instrucción: Elige la solución correcta

1. **Todas las mañanas, él _____ antes de ir al trabajo.**

   a. nos afeitamos b. se afeito c. se afeitan d. se afeita

2. **Mi amiga _____ el pelo rápido después de la ducha.**

   a. me seco b. se seca c. nos secamos d. se secan

3. **Nosotros _____ solo los domingos porque preferimos descansar.**

   a. me afeito b. te afeitas c. nos afeitamos d. se afeitan

4. **¿Tú _____ la cara con una toalla limpia cada día?**

   a. te secas b. se seca c. me seco d. nos secamos

Oplossingen:

1. se afeita 2. se seca 3. nos afeitamos 4. te secas

A1.23 Deberes / ejercicios

A1.23 Huiswerk / oefeningen

https://spaans.colanguage.nl/leerplan/a1/23

Ejercicio 8: Een ochtend thuis

Instrucción: Rellena los espacios para completar esta historia corta

Cada día, antes de salir para el trabajo, yo _____ y luego _____ la cara con una toalla. Mi esposa siempre _____ el pelo después de ducharse. Ella tiene el pelo largo y castaño, y yo soy un poco más bajo que ella. Nuestro hijo es alto y rubio, y a veces _____ para parecer mayor. Nosotros siempre _____ rápido para no llegar tarde. En casa, la gente dice que somos una familia elegante y guapa.

Elke dag, voordat ik naar mijn werk ga, **scheer ik me** en daarna **droog ik mijn gezicht af** met een handdoek. Mijn vrouw **droogt altijd haar haar** na het douchen. Ze heeft lang kastanjebruin haar, en ik ben een beetje kleiner dan zij. Onze zoon is lang en blond, en soms **scheert hij zich** om er ouder uit te zien. Wij **drogen ons** altijd snel af zodat we niet te laat komen. Thuis zegt men dat wij een stijlvolle en knappe familie zijn.

Afeitarse	**Secarse**
Scheer jezelf-	Droog jezelf af-
Tegenwoordige tijd	Tegenwoordige tijd
yo me afeito	yo me seco
tú te afeitas	tú te secas
él/ella/usted se afeita	él/ella/usted se seca
nosotros/nosotras nos afeitamos	nosotros/nosotras nos secamos
vosotros/vosotras os afeitáis	vosotros/vosotras os secáis
ellos/ellas/ustedes se afeitan	ellos/ellas/ustedes se secan

A1.23 Deberes / ejercicios

A1.23 Huiswerk / oefeningen

https://spaans.colanguage.nl/leerplan/a1/23

Ejercicio 9: La concordancia de los adjetivos

Instrucción: Vul het juiste woord in.

pelirrojo, alta, corto, castaños, larga, bajo, morena, guapa

1. Él tiene el pelo .....
2. Él se afeita la barba .....
3. Ella es ....., mide casi dos metros.
4. Mi hermano es más ..... que yo. Yo soy más alta.
5. La niña es muy .....
6. Ella tiene el pelo de color .....
7. La chica ..... es muy simpática.
8. Mis ojos son ..... como mi pelo.

Oplossingen:

1. corto 2. larga 3. alta 4. bajo 5. guapa 6. pelirrojo 7. morena 8. castaños